손바닥 모양 손잡이 • DIN 6335 주물, 플라스틱 코팅

EH 24620.

제품 설명

이 팜 그립은 DIN 6335에 따라 제조되었습니다.

재질

손잡이
- 회 주철 GG 20, 플라스틱 코팅, 주황색 RAL 2004와 유사
- 회 주철 GG 20, 플라스틱 코팅, 검은색 RAL 9005 와 유사, 무광 처리

그림

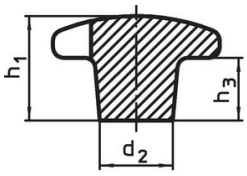

그림 1

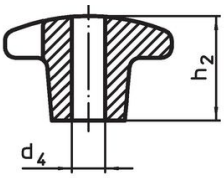

그림 2

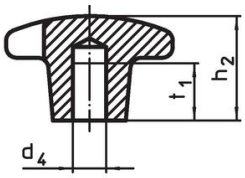

그림 3

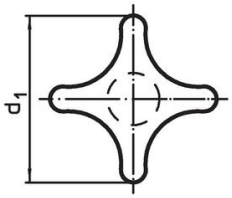

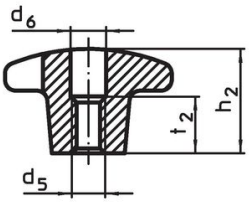

그림 4

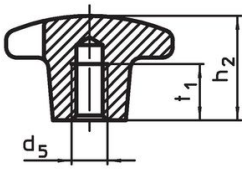

그림 5

주문 정보

치수							제품 번호.
d_1	d_2	d_4 H7	d_5	h_2	t_1		
[mm]						[g]	
나사선 없는 막힌 홈 C 형 – 그림 3, 주황색							
40	14	8	–	25	15	62	**24620.0540**
50	18	10	–	32	18	106	**24620.0550**
63	20	12	–	40	22	201	**24620.0563**
80	25	16	–	50	28	353	**24620.0580**
나사선 없는 막힌 홈 C 형 – 그림 3, 검정색							
40	14	8	–	25	15	62	**24620.0640**
50	18	10	–	32	18	106	**24620.0650**
63	20	12	–	40	22	201	**24620.0663**
80	25	16	–	50	28	353	**24620.0680**
암나사, 막힌 홈, E 형 – 그림 5, 주황색							
40	14	–	M 8	25	15	56	**24620.0541**
50	18	–	M10	32	18	105	**24620.0551**
63	20	–	M12	40	22	198	**24620.0564**
80	25	–	M16	50	28	369	**24620.0581**
암나사, 막힌 홈, E 형 – 그림 5, 검정색							
40	14	–	M 8	25	15	56	**24620.0641**
50	18	–	M10	32	18	105	**24620.0651**
63	20	–	M12	40	22	198	**24620.0664**
80	25	–	M16	50	28	369	**24620.0681**

적용 예

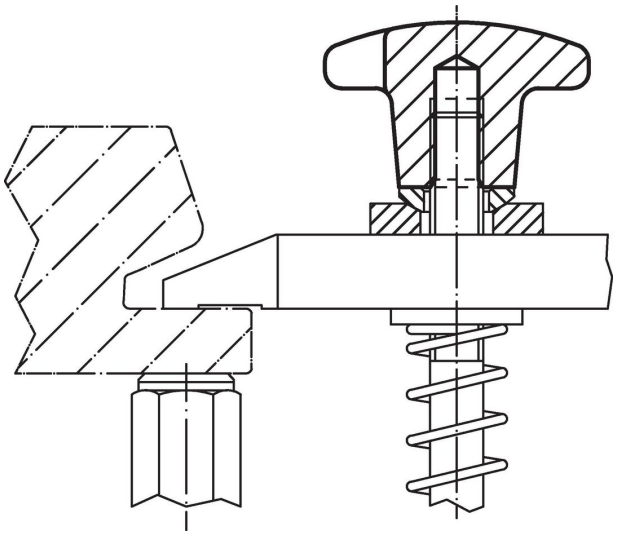

규정 준수

RoHS 준수
지침 2011/65/EU 및 지침 2015/863 준수

SVHC재질을 미포함
0.1% w/w 이상 함유된 SVHC 물질 없음 - 2024년 1월 23일 SVHC 목록.

식수안전 및 독성물질 관리법 물질들을 포함하지 않음
식수안전 및 독성물질 관리법 물질들이 포함되어 있지 않음
https://www.P65Warnings.ca.gov/

분쟁 광물 포함하지 않음
이 제품은 탄탈륨, 주석, 금 또는 텅스텐 등 민주 공화국 또는 인접 국가에서 "분쟁 광물"로 지정된 물질을 포함하지 않습니다.