# 손바닥 모양 손잡이 • DIN 6335 주물

## 24620.0290

### 제품 설명

이 팜 그립은 DIN 6335에 따라 제조되었습니다.
샌드 블라스트.

**재질**

**손잡이**
- 회 주철 GG 20, 밝은색

**더 많은 정보**

**참조**

다른 홈이 있거나, 표면 처리된 손잡이는 별도 주문사양.

### 그림

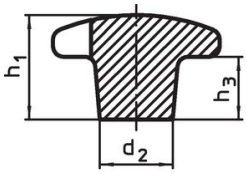

그림 1

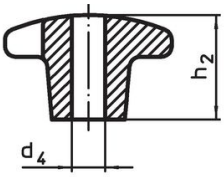

그림 2

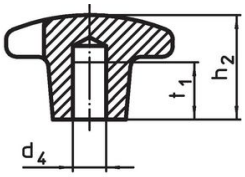

그림 3

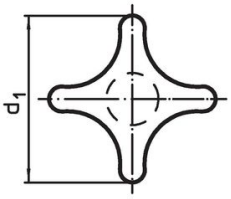


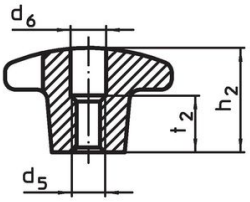

그림 4

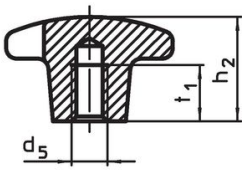

그림 5

### 주문 정보

| 치수 | | | | | | 제품 번호. |
|---|---|---|---|---|---|---|
| $d_1$ | $d_2$ | $d_4$ H7 | $h_2$ | $t_1$ | [g] | |
| [mm] | | | | | | |
| **나사선 없는 막힌 홈 C 형 – 그림 3** | | | | | | |
| **100** | 32 | 20 | 63 | 36 | 648 | **24620.0290** |

### 규정 준수

**RoHS 준수**
지침 2011/65/EU 및 지침 2015/863 준수

**SVHC재질을 미포함**
0.1% w/w 이상 함유된 SVHC 물질 없음 - 2024년 1월 23일 SVHC 목록.

**식수안전 및 독성물질 관리법 물질들을 포함하지 않음**
식수안전 및 독성물질 관리법 물질들이 포함되어 있지 않음
https://www.P65Warnings.ca.gov/

**분쟁 광물 포함하지 않음**
이 제품은 탄탈륨, 주석, 금 또는 텅스텐 등 민주 공화국 또는 인접 국가에서 "분쟁 광물"로 지정된 물질을 포함하지 않습니다.