구면 와셔 / 원추형 씨트 • DIN 6319

23050.0048

제품 설명

구면 와셔 / 원추형 씨트는 평행하지 않은 표면을 보정하기 위해 나사 연결에서 와셔로 사용된다.

재질

구면 와셔
- 표면 경화처리 스틸, 망간 인산염 처리

조립

D형 원추형 씨트는 평면, 좁은 홀 부위에만 사용.
큰 홀에는 G형만 사용할 것!

더 많은 정보

추가 제품

- 구면 와셔 / 원추형 씨트, DIN 6319와 유사, 스텐레스 스틸
- 클램프 너트, DIN 6330 (높이 1.5 d)

그림

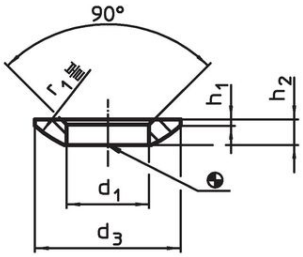

그림 1

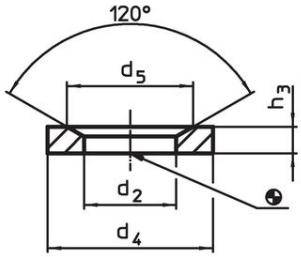

그림 2

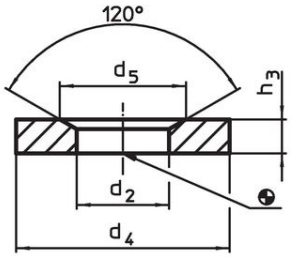

그림 3

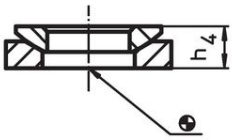

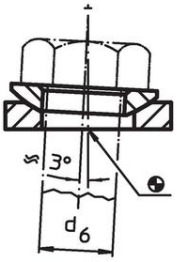

주문 정보

치수						스터드용	스크류용	정적 하중에 대한 부하 용량	나사 연결 토크[1]		제품 번호.
d_1 H13	d_3	h_1	h_2	h_4 원추형씨트-있는 형 D 형 ~	r_1	d_6	d_6	최대	최대		
[mm]						[mm]	[mm]	[kN]	[Nm]	[g]	
구면 와셔 표면 경화처리 스틸, C 형 – 그림 1											
50	92	8	21	35,5	67	48	M48	714	5730	549	**23050.0048**

[1] 규격 홈이 있는 나사의 토크 사양, 필요한 경우 전부하(preload) 고려, 저항계수는 μ_{total} 0.14.

적용 예

규정 준수

RoHS 준수
납 성분 포함 - 예외조항 6a / 6b / 6c 준수

0.1% w/w 이상 함유된 SVHC 물질 포함
납 성분 포함 - 2024년 1월 23일 SVHC 목록

식수안전 및 독성물질 관리법 물질 포함

납은 노출로 인해 암과 생식 기능에 해를 끼칠 수 있습니다
https://www.P65Warnings.ca.gov/

분쟁 광물 포함하지 않음
이 제품은 탄탈륨, 주석, 금 또는 텅스텐 등 민주 공화국 또는 인접 국가에서 "분쟁 광물"로 지정된 물질을 포함하지 않습니다.