돌출 스크류 • 플라스틱 패드

22760.0288

제품 설명

나사산 스크류는 나사 스핀들, 축, 샤프트 및 표면처리 부품의 부드러운 클램핑 또는 프레스 작업에 사용할 수 있습니다.

재질

패드
- 열가소성 수지(플라스틱) POM, 흰색

나사
- 스틸, 흑색처리

더 많은 정보

추가 제품
- 돌출 스크류, 황동 핀

그림

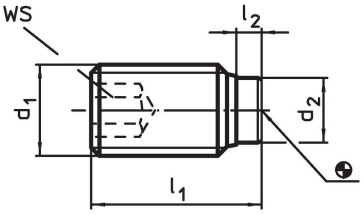

주문 정보

치수				WS				제품 번호.
d_1	l_1 ~	l_2 ~	d_2		최소	최대		
	[mm]			[mm]	[°C]		[g]	
스틸								
M8	**51,6**	1,6	5	4	-30	80	14	**22760.0288**

규정 준수

RoHS 준수
납 성분 포함 - 예외조항 6a / 6b / 6c 준수

0.1% w/w 이상 함유된 SVHC 물질 포함
납 성분 포함 - 2024년 1월 23일 SVHC 목록

식수안전 및 독성물질 관리법 물질 포함

납은 노출로 인해 암과 생식 기능에 해를 끼칠 수 있습니다
https://www.P65Warnings.ca.gov/

분쟁 광물 포함하지 않음
이 제품은 탄탈륨, 주석, 금 또는 텅스텐 등 민주 공화국 또는 인접 국가에서 "분쟁 광물"로 지정된 물질을 포함하지 않습니다.