パーム・ グリップ・DIN6335、ねずみ鋳鉄 樹脂塗装

EH 24620.

製品説明

パームグリップは、DIN 6335準拠品です。

材質

グリップ
- ネズミ鋳鉄FC200、樹脂塗装、オレンジ
  （RAL 2004相当）
- ねずみ鋳鉄FC200、樹脂塗装、黒つや消し
  （RAL 9005類似）

寸法図

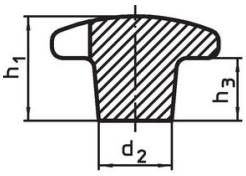

図 1

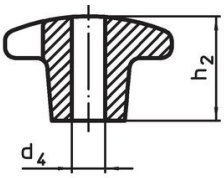

図 2

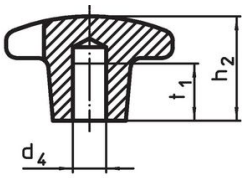

図 3

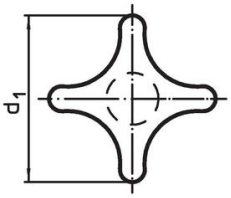

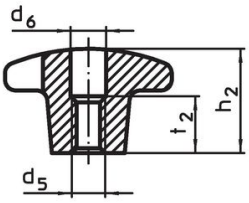

図 4

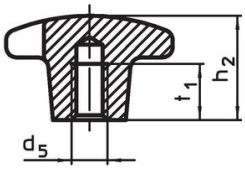

図 5

発注情報

寸法							製品番号
d_1	d_2	d_4 H7	d_5	h_2	t_1		
[mm]						[g]	
止り穴付（メネジなし）形状C – 図 3, オレンジ							
40	14	8	–	25	15	62	24620.0540
50	18	10	–	32	18	106	24620.0550
63	20	12	–	40	22	201	24620.0563
80	25	16	–	50	28	353	24620.0580
止り穴付（メネジなし）形状C – 図 3, 黒							
40	14	8	–	25	15	62	24620.0640
50	18	10	–	32	18	106	24620.0650
63	20	12	–	40	22	201	24620.0663
80	25	16	–	50	28	353	24620.0680
メネジ付（止り穴）形状E – 図 5, オレンジ							
40	14	–	M 8	25	15	56	24620.0541
50	18	–	M10	32	18	105	24620.0551
63	20	–	M12	40	22	198	24620.0564
80	25	–	M16	50	28	369	24620.0581
メネジ付（止り穴）形状E – 図 5, 黒							
40	14	–	M 8	25	15	56	24620.0641
50	18	–	M10	32	18	105	24620.0651
63	20	–	M12	40	22	198	24620.0664
80	25	–	M16	50	28	369	24620.0681

応用例

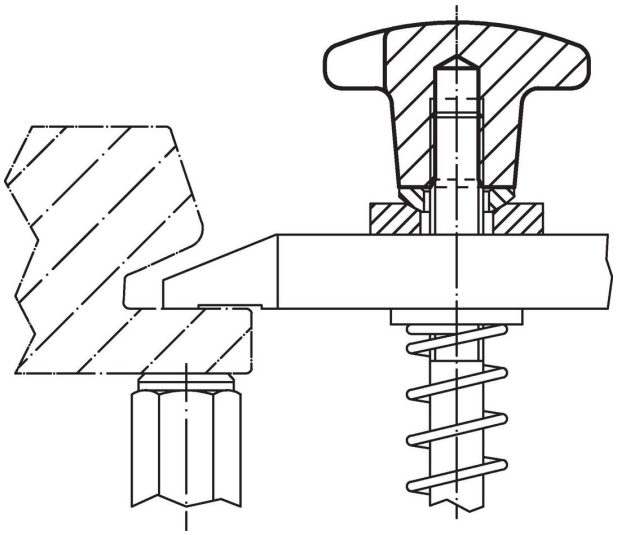

法令(コンプライアンス

RoHS準拠
2011/65/EUと2015/863指令に適合しています

SVHC材の含有は無し
0.1%(質量％濃度)以上の高懸念物質(SVHC)は使用していません-2024年1月23日SVHCリスト対象.

プロポジション65の物質は含有していません
プロポジション65の指定物質は含まれていません
https://www.P65Warnings.ca.gov/

紛争物質は使用していません
本製品は、コンゴ民主共和国や隣国地域から産出されるチタン、錫、金、タングステンなどのいかなる「紛争鉱物」に由来する物質を使っていません.