パーム・ グリップ・DIN6335、ねずみ鋳鉄

24620.0480

製品説明

パームグリップは、DIN 6335準拠品です。
サンドブラストまたはタンブリング済み

材質

グリップ
- ネズミ鋳鉄FC200、無処理

更なる情報

備考

穴サイズや表面処理の追加などの特別仕様もお受けします。

寸法図

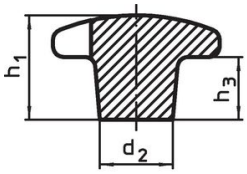

図 1

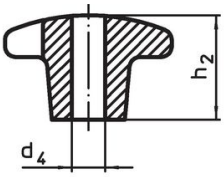

図 2

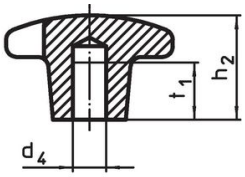

図 3

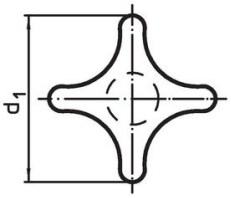

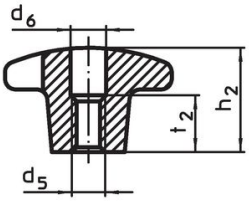

図 4

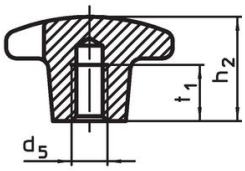

図 5

発注情報

寸法 d_1	d_2	d_5 [mm]	h_2	t_1	[g]	製品番号
メネジ付 (止り穴) 形状E – 図 5						
80	25	M16	50	28	363	**24620.0480**

法令(コンプライアンス

RoHS準拠

2011/65/EUと2015/863指令に適合しています

SVHC材の含有は無し

0.1%(質量％濃度)以上の高懸念物質(SVHC)は使用していません-2024年1月23日SVHCリスト対象.

プロポジション65の物質は含有していません

プロポジション65の指定物質は含まれていません
https://www.P65Warnings.ca.gov/

紛争物質は使用していません

本製品は、コンゴ民主共和国や隣国地域から産出されるチタン、錫、金、タングステンなどのいかなる「紛争鉱物」に由来する物質を使っていません.