コンビクランプ・水平取付面付

23330.4003

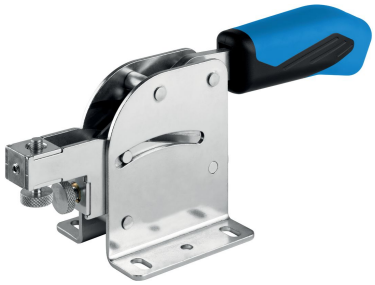

製品説明

コンビクランプは、トグルクランプのプッシュ・プルタイプとバーティカルタイプを一つにしたものです。従って、異なるトグルクランプを使う必要はありません。水平と垂直のクランプの動きは、一つのハンドル操作で可能となります。同時かつ確実なクランプを保証します。
トグルクランプは、長期間の使用を前提としたメンテナンスフリー設計ですので、高品質の部材が使われています。
耐油性で、人間工学的にデザインされた大きめ、滑りにくいソフトなハンドルにより、使い勝手を向上しいます。

材質

本体
- スティール、亜鉛メッキ、不活性化処理

リベット
- ステンレス鋼

グリップ
- プラスチック

クランプねじ
- スティール、焼入れ処理、亜鉛メッキ

寸法図

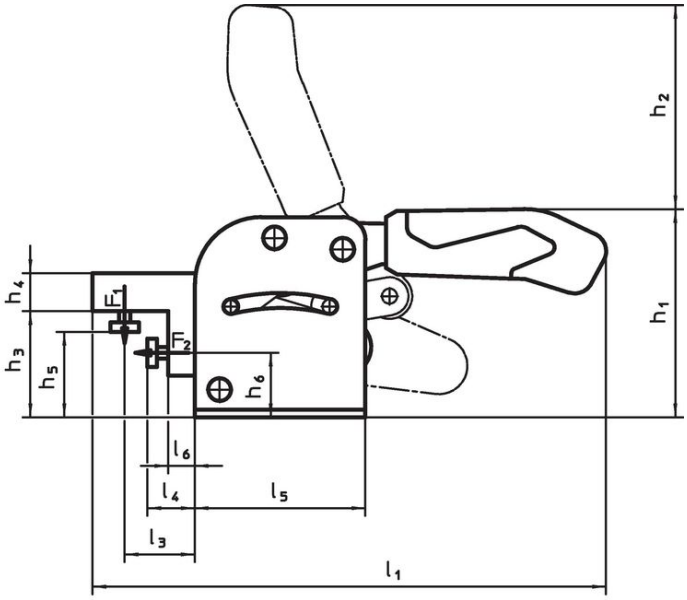

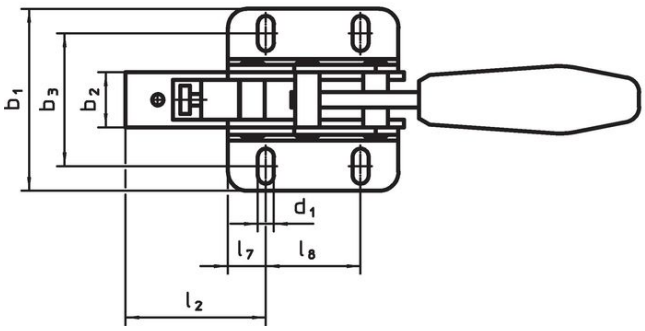

発注情報

公称サイズ	寸法																				保持力					製品番号
	d_1	b_1	b_2	b_3	h_1	h_2	h_3	h_4	h_5 min.	h_5 max.	h_6	l_1	l_2	l_3	l_4 min.	l_4 max.	l_5	l_6	l_7	l_8	F_1	F_2	min.	max.		
	[mm]																				[kN]		[°C]		[g]	
鋼																										
3	6,5	75	19,5	48,5 – 61,5	94	87	46	16	30	40	28	219	56	32	14	24	75	9	12,5	50	2	2	-10	80	714	23330.4003

法令(コンプライアンス

RoHS準拠
2011/65/EUと2015/863指令に適合しています

SVHC材の含有は無し
0.1%(質量％濃度)以上の高懸念物質(SVHC)は使用していません-2024年1月23日SVHCリスト対象.

プロポジション65の物質は含有していません
プロポジション65の指定物質は含まれていません
https://www.P65Warnings.ca.gov/

紛争物質は使用していません
本製品は、コンゴ民主共和国や隣国地域から産出されるチタン、錫、金、タングステンなどのいかなる「紛争鉱物」に由来する物質を使っていません.