揺動パッド・硬質合金インサート セレーション付

22730.0363

製品説明

特に表面の堅い鋳物部品の加工用に適します。ワーク· サポート、ストッパー、スラストパッドとして、またクランプ部品に取り付けて使います。

材質

ボール
- 硬質合金、セレーション付、ニッケルメッキ

本体
- 熱処理鋼、熱処理、リン酸塩処理

更なる情報

備考

ボールの反転防止付
耐荷重の値はステンレス鋼仕様にも有効です。

寸法図

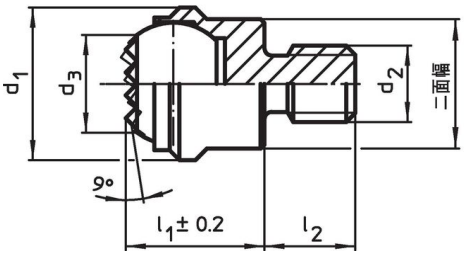

発注情報

寸法 d_1 [mm]	d_2	d_3	l_1 ±0,2	l_2 -0,5	ボール直径	二面幅 [mm]	耐荷重（静荷重時） max. [kN]	締付トルク max. [Nm]	[g]	製品番号
オネジ付、カット面付きボール、接触面はセレーション加工, 熱処理鋼										
13	**M8**	8,3	13	8	10	11	10	25	15	**22730.0363**

応用例

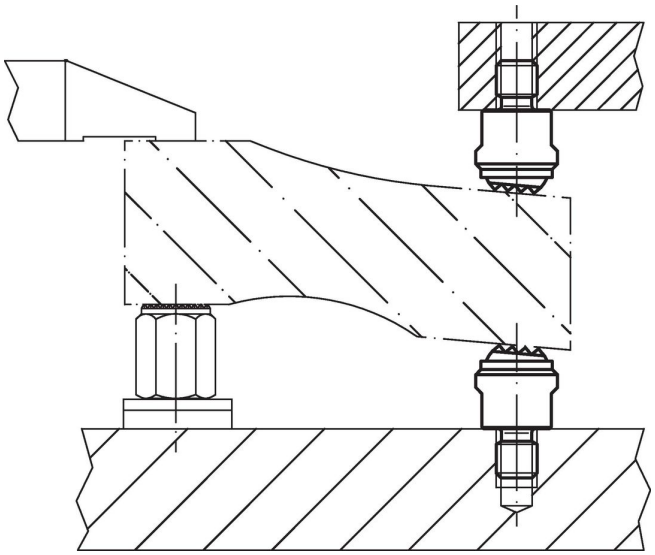

法令(コンプライアンス

RoHS準拠
2011/65/EUと2015/863指令に適合しています

SVHC材の含有は無し
0.1%(質量％濃度)以上の高懸念物質(SVHC)は使用していません-2024年1月23日SVHCリスト対象.

プロポジション65の物質は含有していません
プロポジション65の指定物質は含まれていません
https://www.P65Warnings.ca.gov/

紛争物質は使用していません
本製品は、コンゴ民主共和国や隣国地域から産出されるチタン、錫、金、タングステンなどのいかなる「紛争鉱物」に由来する物質を使っていません.