Pomelli a croce • DIN 6335 in acciaio inox pressofuso
EH 24631.

Descrizione prodotto

Queste impugnature sono fabbricate in accordo con la DIN 6335.

Materiale

Impugnatura
- Acciaio inox A2, sabbiato opaco

Disegno

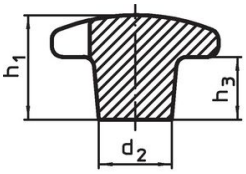

fig. 1

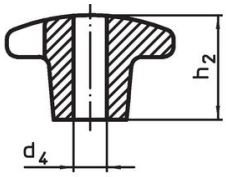

fig. 2

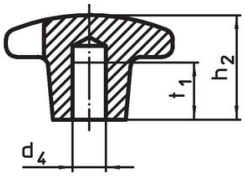

fig. 3

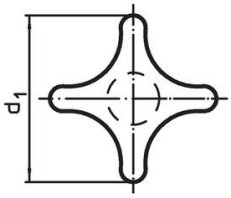

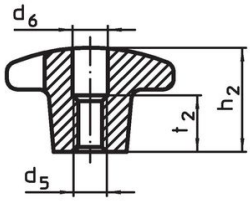

fig. 4

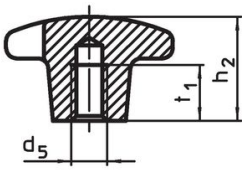

fig. 5

Caratteristiche

d_1	d_2	d_5	d_6	h_1	h_2	h_3	t_1 min.	t_2	[g]	Codice
				Dimensioni [mm]						
Non lavorato, forma A – Fig. 1										
32	12	–	–	21	–	10	–	–	41	24631.0032
40	14	–	–	26	–	14	–	–	70	24631.0040
50	18	–	–	34	–	20	–	–	128	24631.0050
63	20	–	–	42	–	25	–	–	227	24631.0063
Con foro filettato passante, forma D – Fig. 4										
32	12	M 6	6,4	–	20	–	–	10	36	24631.0332
40	14	M 8	8,4	–	25	–	–	13	60	24631.0340
50	18	M10	10,5	–	32	–	–	16	100	24631.0350
63	20	M12	13,0	–	40	–	–	20	186	24631.0363
Con foro filettato cieco, forma E – Fig. 5										
32	12	M 6	–	–	20	–	12	–	38	24631.0432
40	14	M 8	–	–	25	–	15	–	70	24631.0440
50	18	M10	–	–	32	–	18	–	114	24631.0450
63	20	M12	–	–	40	–	22	–	205	24631.0463

Esempio di applicazione

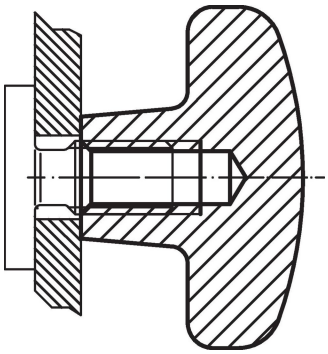

Conformità

Conforme alla normativa RoHS
Conforme alla Direttiva 2011/65/UE e alla Direttiva 2015/863.

Non contiene sostanze SVHC
Nessuna sostanza SVHC con più dello 0,1% p/p contenuto - elenco SVHC [REACH] aggiornato al 23.01.2024.

Non contiene sostanze della Proposition 65
Nessuna sostanza contemplata nella Proposition 65
https://www.P65Warnings.ca.gov/

Privo di minerali di conflitto
Questo prodotto non contiene sostanze designate come "minerali da conflitto" come tantalio, stagno, oro o tungsteno della Repubblica Democratica del Congo o dei paesi limitrofi.