# **Bloccaggio combinato** • con base orizzontale

23330.4003

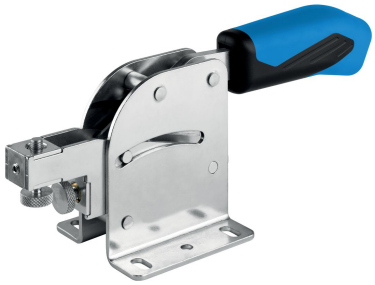

## Descrizione prodotto

Il morsetto combinato crea un sistema di serraggio a molla e un morsetto a ginocchiera verticale in un unico morsetto. Pertanto non è necessario l'uso di diversi morsetti a ginocchiera. Il movimento di serraggio orizzontale e verticale si ottiene con una semplice operazione, utilizzando una maniglia ergonomica. Il posizionamento esatto e simultaneo e il bloccaggio del componente sono garantiti.
I bloccaggi a ginocchiera sono fabbricati a partire da componenti di alta qualità e sono progettati per l'utilizzo continuo.
Impugnatura ergonomica a due componenti, oleorepellente, con una maggiore area di presa e superficie morbida per un utilizzo estremamente facile.

### Materiale

**Staffa**
- Acciaio, zincato e passivato

**Perni**
- acciaio inox

**Impugnatura**
- Plastica

**Vite di serraggio**
- Acciaio, temperato, zincato

## Disegno

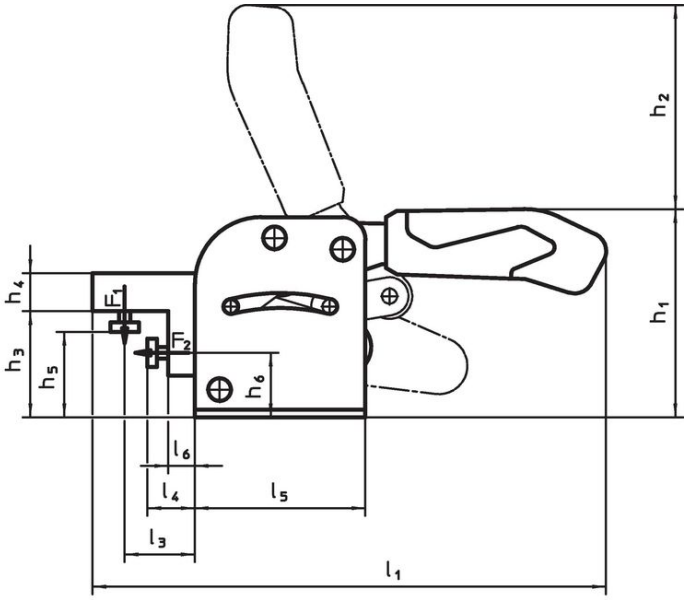


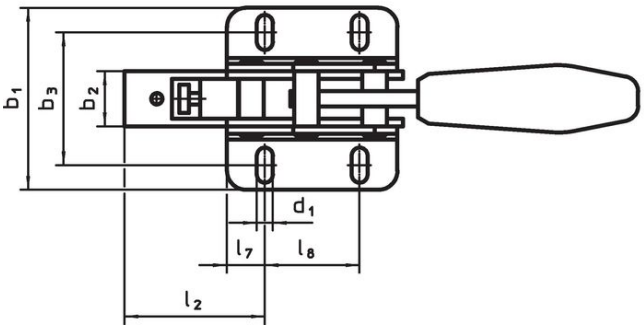

## Caratteristiche

| Dimensione nominale | Dimensioni | | | | | | | | | | | | | | | | | | | | Forza di ritegno | | | | | Codice |
|---|---|---|---|---|---|---|---|---|---|---|---|---|---|---|---|---|---|---|---|---|---|---|---|---|---|---|
| | $d_1$ | $b_1$ | $b_2$ | $b_3$ | $h_1$ | $h_2$ | $h_3$ | $h_4$ | $h_5$ min. | $h_5$ max. | $h_6$ | $l_1$ | $l_2$ | $l_3$ | $l_4$ min. | $l_4$ max. | $l_5$ | $l_6$ | $l_7$ | $l_8$ | $F_1$ | $F_2$ | min. | max. | | |
| | [mm] | | | | | | | | | | | | | | | | | | | | [kN] | | [°C] | | [g] | |
| **Acciaio** | | | | | | | | | | | | | | | | | | | | | | | | | | |
| **3** | 6,5 | 75 | 19,5 | 48,5 – 61,5 | 94 | 87 | 46 | 16 | 30 | 40 | 28 | 219 | 56 | 32 | 14 | 24 | 75 | 9 | 12,5 | 50 | 2 | 2 | -10 | 80 | 714 | 23330.4003 |

## Conformità

### Conforme alla normativa RoHS
Conforme alla Direttiva 2011/65/UE e alla Direttiva 2015/863.

### Non contiene sostanze SVHC
Nessuna sostanza SVHC con più dello 0,1% p/p contenuto - elenco SVHC [REACH] aggiornato al 23.01.2024.

### Non contiene sostanze della Proposition 65
Nessuna sostanza contemplata nella Proposition 65
https://www.P65Warnings.ca.gov/

### Privo di minerali di conflitto
Questo prodotto non contiene sostanze designate come "minerali da conflitto" come tantalio, stagno, oro o tungsteno della Repubblica Democratica del Congo o dei paesi limitrofi.