# Piastre di arresto per ganasce a cuneo • per liste di bloccaggio

23250.0540

## Descrizione prodotto

La piastra di arresto viene utilizzata per il bloccaggio di un lato della ganascia a cuneo grazie al gradino di arresto. In questo modo solo una delle due ganasce puù muoversi.

### Materiale

- Acciaio da utensili, temprato

### Assemblaggio

La piastra di arresto è montata tra la lista di bloccaggio e la ganascia a cuneo.

## Disegno

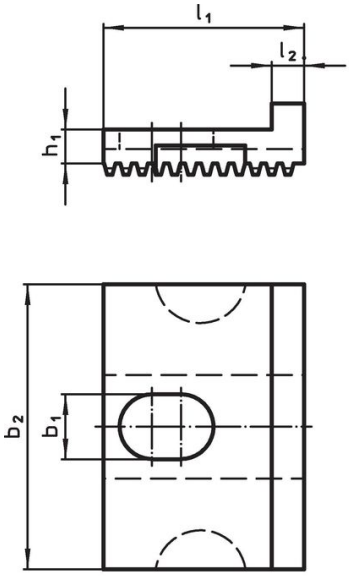


fig. 1

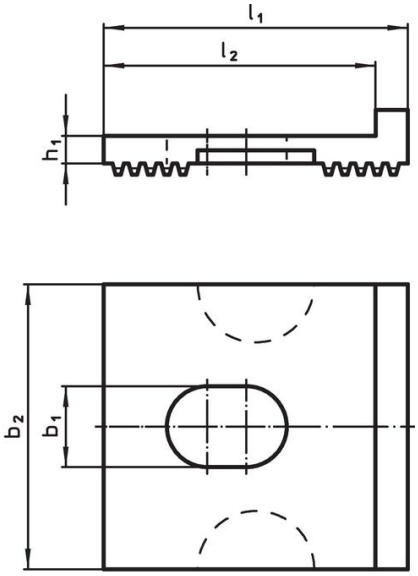


fig. 2

## Caratteristiche

| Dimensioni $l_1$ | $l_2$ | $b_1$ | $b_2$ | $h_1$ [mm] | per ganasce a cuneo | [g] | Codice |
|---|---|---|---|---|---|---|---|
| **Fig. 1** | | | | | | | |
| 31 | 5 | 10 | 44 | 6,4 | 23250.0501 - .0503 | 61 | 23250.0540 |

## Conformità

### Conforme alla normativa RoHS

Conforme alla Direttiva 2011/65/UE e alla Direttiva 2015/863.

### Non contiene sostanze SVHC

Nessuna sostanza SVHC con più dello 0,1% p/p contenuto - elenco SVHC [REACH] aggiornato al 23.01.2024.

### Non contiene sostanze della Proposition 65

Nessuna sostanza contemplata nella Proposition 65
https://www.P65Warnings.ca.gov/

### Privo di minerali di conflitto

Questo prodotto non contiene sostanze designate come "minerali da conflitto" come tantalio, stagno, oro o tungsteno della Repubblica Democratica del Congo o dei paesi limitrofi.