Elementi a cuneo • Tondi

1703.380

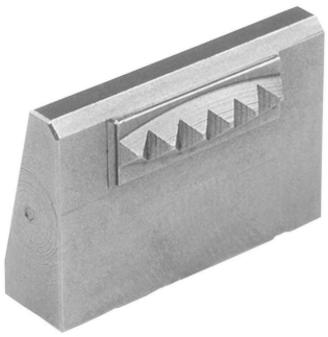

Descrizione prodotto

- Elementi a cuneo per particolari di forma rotonda o raggiati, indipendentemente dal tipo di superficie e di materiale
- Rapidamente intercambiabili
- Profondità minima di bloccaggio di 8 mm

Materiale

- Acciaio, temperato

Disegno

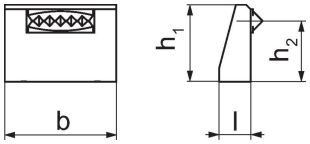

Caratteristiche

Dimensioni					Codice
b	l	h_1	h_2		
[mm]				[g]	
27,8	2,4	16,5	13	16	1703.380

Conformità

Conforme alla normativa RoHS
Conforme alla Direttiva 2011/65/UE e alla Direttiva 2015/863.

Non contiene sostanze SVHC
Nessuna sostanza SVHC con più dello 0,1% p/p contenuto - elenco SVHC [REACH] aggiornato al 23.01.2024.

Non contiene sostanze della Proposition 65
Nessuna sostanza contemplata nella Proposition 65
https://www.P65Warnings.ca.gov/

Privo di minerali di conflitto
Questo prodotto non contiene sostanze designate come "minerali da conflitto" come tantalio, stagno, oro o tungsteno della Repubblica Democratica del Congo o dei paesi limitrofi.