Pomelli a croce • DIN 6335 in acciaio inox pressofuso

24631.0363

Descrizione prodotto

Queste impugnature sono fabbricate in accordo con la DIN 6335.

Materiale

Impugnatura
- Acciaio inox A2, sabbiato opaco

Disegno

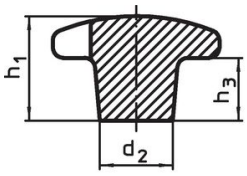

fig. 1

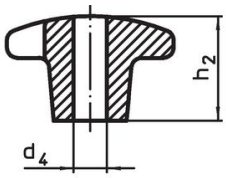

fig. 2

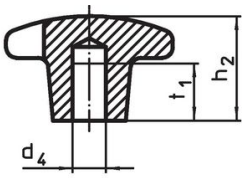

fig. 3

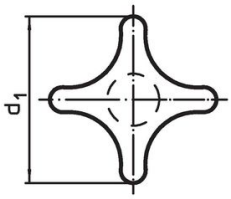

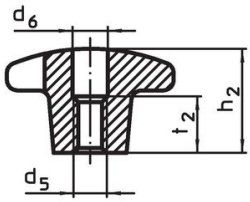

fig. 4

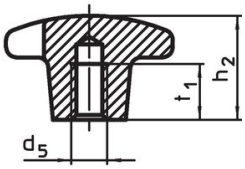

fig. 5

Caratteristiche

Dimensioni							Codice
d_1	d_2	d_5	d_6	h_2	t_2	[g]	
[mm]							
Con foro filettato passante, forma D – Fig. 4							
63	20	M12	13	40	20	186	24631.0363

Esempio di applicazione

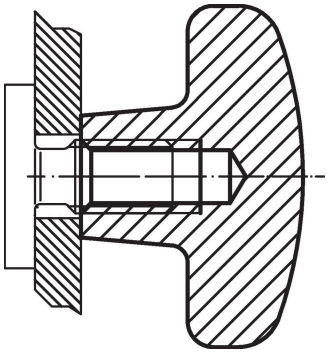

Conformità

Conforme alla normativa RoHS

Conforme alla Direttiva 2011/65/UE e alla Direttiva 2015/863.

Non contiene sostanze SVHC

Nessuna sostanza SVHC con più dello 0,1% p/p contenuto - elenco SVHC [REACH] aggiornato al 23.01.2024.

Non contiene sostanze della Proposition 65

Nessuna sostanza contemplata nella Proposition 65
https://www.P65Warnings.ca.gov/

Privo di minerali di conflitto

Questo prodotto non contiene sostanze designate come "minerali da conflitto" come tantalio, stagno, oro o tungsteno della Repubblica Democratica del Congo o dei paesi limitrofi.