Supporti basculanti • con inserto in metallo duro, zigrinati

22730.0383

Descrizione prodotto

Particolarmente adatti per pezzi in ghisa (o con superfici indurite) come appoggi e spintori e per l'applicazione in dispositivi di staffaggio.

Materiale

Sfera
- Metallo duro, zigrinato, nichelato

Corpo
- Acciaio bonificato, fosfatato

Maggiori informazioni

Note

Sfera con dispositivo antirovesciamento.
I valori di carico sono validi anche per le versioni in acciaio inox.

Disegno

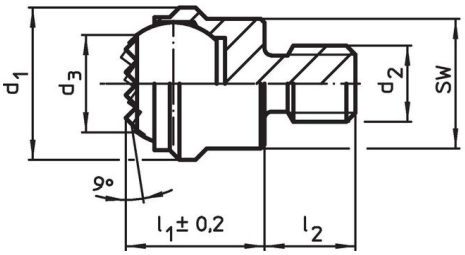

Caratteristiche

Dimensioni						SW	Carico solo statico max.	Coppia di serraggio max.		Codice
d_1	d_2	d_3	l_1 ±0,2	l_2 -0,5	Diametro sfera					
[mm]						[mm]	[kN]	[Nm]	[g]	
Gambo filettato, sfera spianata, piano zigrinato, Acciaio										
50	**M24**	34,5	35	24	40	41	165	698	664	**22730.0383**

Esempio di applicazione

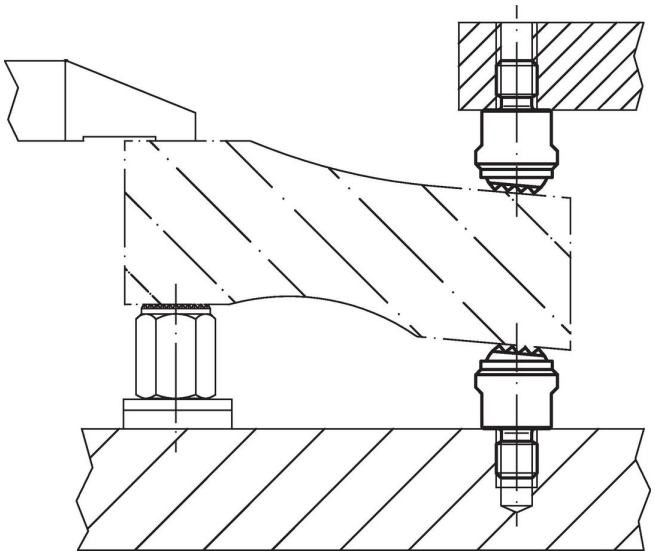

Conformità

Conforme alla normativa RoHS
Conforme alla Direttiva 2011/65/UE e alla Direttiva 2015/863.

Non contiene sostanze SVHC
Nessuna sostanza SVHC con più dello 0,1% p/p contenuto - elenco SVHC [REACH] aggiornato al 23.01.2024.

Non contiene sostanze della Proposition 65
Nessuna sostanza contemplata nella Proposition 65
https://www.P65Warnings.ca.gov/

Privo di minerali di conflitto
Questo prodotto non contiene sostanze designate come "minerali da conflitto" come tantalio, stagno, oro o tungsteno della Repubblica Democratica del Congo o dei paesi limitrofi.