Supporti basculanti

22730.0060

Descrizione prodotto

I supporti basculanti sono usati come supporti, piedini, riferimenti o elementi di bloccaggio nelle attrezzature.

Materiale

Sfera
- Acciaio da cuscinetti temperato, lucida

Corpo
- Acciaio bonificato, fosfatato

Maggiori informazioni

Note

Sfera con dispositivo antirovesciamento.
I valori di carico sono validi anche per le versioni in acciaio inox.

Disegno

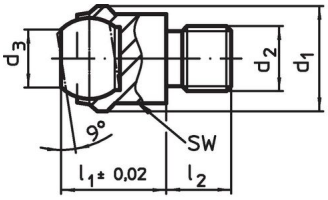

fig. 1

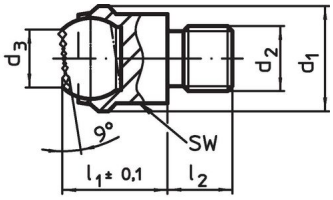

fig. 2

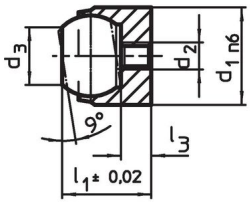

fig. 3

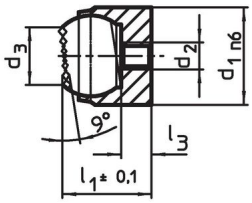

fig. 4

Caratteristiche

Dimensioni						SW	Carico solo statico max.	Coppia di serraggio max.		Codice
d_1	d_2	d_3	l_1	l_2 -0,5	Diametro sfera					
[mm]						[mm]	[kN]	[Nm]	[g]	
Gambo filettato, sfera spianata, piano liscio – Fig. 1, Acciaio										
50	**M24**	34,5	35	24	40	41	165	698	518	22730.0060

Esempio di applicazione

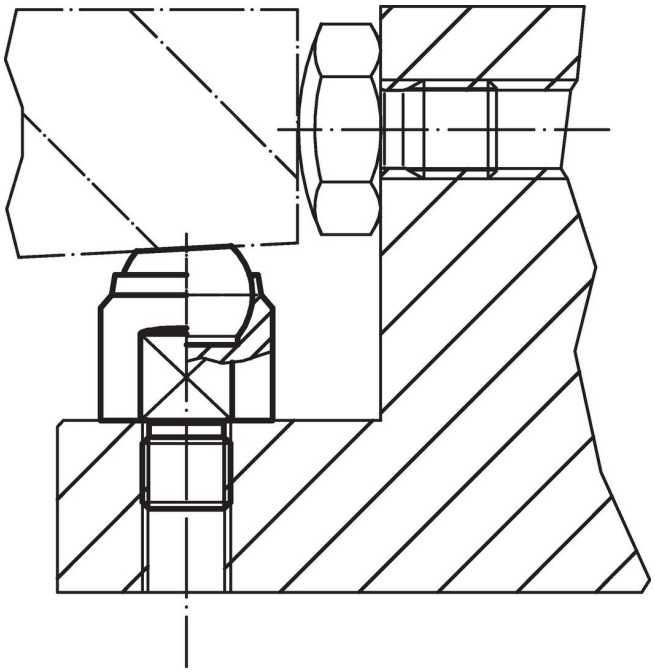

Conformità

Conforme alla normativa RoHS
Conforme alla Direttiva 2011/65/UE e alla Direttiva 2015/863.

Non contiene sostanze SVHC
Nessuna sostanza SVHC con più dello 0,1% p/p contenuto - elenco SVHC [REACH] aggiornato al 23.01.2024.

Non contiene sostanze della Proposition 65
Nessuna sostanza contemplata nella Proposition 65
https://www.P65Warnings.ca.gov/

Privo di minerali di conflitto
Questo prodotto non contiene sostanze designate come "minerali da conflitto" come tantalio, stagno, oro o tungsteno della Repubblica Democratica del Congo o dei paesi limitrofi.