Cimblots oscillants • avec insert carbure, striés

22730.0382

Description produit

Destinés particulièrement aux pièces de fonderie (parois dures). Utilisation comme butées, appuis, poussoirs et comme éléments de serrage.

Matières

Bille
- carbure, strié, nickelé

Corps
- acier traité, phosphaté

Plus d'informations

Notes

La bille est bloquée pour empêcher le retournement.
La charge admissible mentionnée ci-dessous est également valable pour la version en inox.

Plan

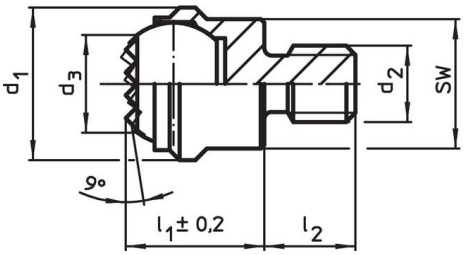

Informations détaillées

Dimensions						SW	Charge admissible pour utilisation statique max.	Couple de serrage max.		Référence article
d_1	d_2	d_3	l_1 ±0,2	l_2 -0,5	Diamètre de bille					
[mm]						[mm]	[kN]	[Nm]	[g]	
avec filetage, bille tronquée, surface d'appui striée, acier traité										
50	**M20**	34,5	35	20	40	41	165	407	633	22730.0382

Exemple d'application

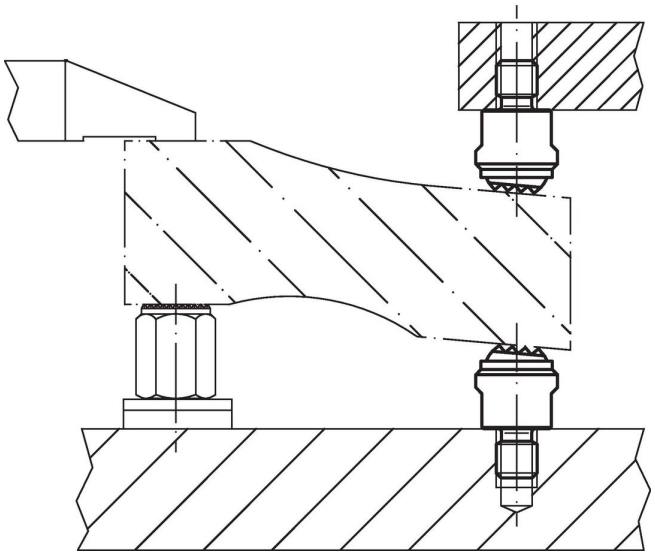

Conformité

Conforme à la directive RoHS
Conforme à la directive 2011/65/CE et à la directive 2015/863.

Ne contient pas de substances SVHC
Pas de substances SVHC avec une teneur supérieure à 0,1% m/m – Liste SVHC [REACH] au 23.01.2024.

Ne contient pas de substances de la Proposition 65
Aucune des substances de la Proposition 65 présente.
https://www.P65Warnings.ca.gov/

Ne contient pas de minerais de la guerre
Ce produit ne contient pas de substances classées comme "minerais de la guerre" telles que le tantale, l'étain, l'or ou le wolfram provenant de République démocratique du Congo ou de pays frontaliers.