Adaptadores de Cuña • bajo

EH 1703.

Descripción del producto

- Adaptador de cuña bajo para utilizar en las mordazas de apoyo.
- Para el montaje de los adaptadores de cuña de cuatro puntos (ref. num. 1703.340), microgripper (ref. num. 1703.350), revestido (ref. num. 1703.360) y redondo (ref. num. 1703.380).
- Por favor, solicite los tornillos de montaje por separado

Material

Cuerpo
- Acero, templado

Tornillo
- Acero, temperado

Dibujo

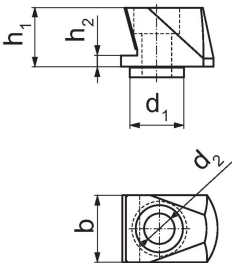

Información para el pedido

Dimensiones						Referencia
b	d_1	d_2	h_1	h_2		
[mm]					[g]	
24	20	11	21,7	4	90	1703.300

Accesorios

	l [mm]	d [mm]	[g]	Referencia
Tornillos de Montaje				
	30	M10	27	1703.320

Cumplimiento

Para obtener información detallada sobre el cumplimiento, seleccione el número de artículo deseado.