Bloques de Montaje

EH 1011.200 - EH 1111.300

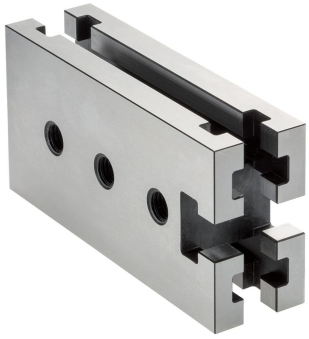

Descripción del producto

Este elemento de montaje es una parte del sistema de ranuras en T.

Material

- Acero, endurecido, rectificado

Dibujo

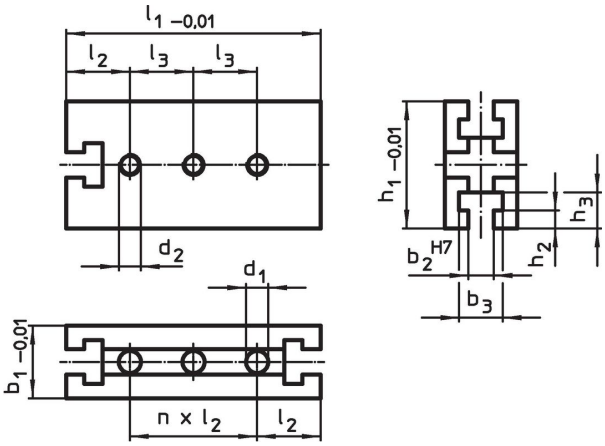

Información para el pedido

Sistema	Dimensiones											Número n		Referencia
	b_1	l_1	b_2	b_3	l_2	l_3	h_1	h_2	h_3	d_1	d_2			
	[mm]												[g]	
V40	25	80	10	17,2	20	–	40	6,5	12,5	8,25	–	3	339	1011.200
V40	25	120	10	17,2	20	–	40	6,5	12,5	8,25	–	5	527	1011.300
V70	40	140	14	24,0	35	35	70	10,0	20,0	12,25	M12	3	2060	1111.200
V70	40	210	14	24,0	35	70	70	10,0	20,0	12,25	M12	5	3246	1111.300

Cumplimiento

Cumple con RoHS
Cumple con la Directiva 2011/65/UE y la Directiva 2015/863.

No contiene sustancias SVHC
Ninguna sustancia SVHC con más del 0,1% p/p contenida - Lista SVHC [REACH] desde 23.01.2024.

No contiene sustancias de la Proposición 65
No se incluyen sustancias de la Propuesta 65.
https://www.P65Warnings.ca.gov/

Libre de Materiales Conflictivos
Este producto no contiene ninguna sustancia designada como "minerales en conflicto" como tantalio, estaño, oro o tungsteno de la República Democrática del Congo o países adyacentes.