Bisagras • con rosca de montaje

25160.0155

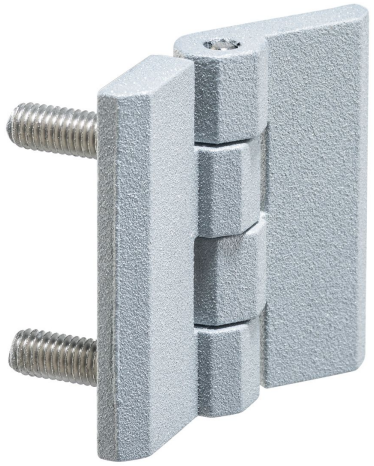

Descripción del producto

Estas bisagras se caracterizan por el diseño compacto y robusto y las roscas de montaje integradas.

Material

Espiga Roscada
- Acero inoxidable

Cuerpo
- Zamak, recubierto en plástico, plata, similar al RAL 9006, acabado mate

Eje
- Acero inoxidable

Más información

Otros productos

- Placas Separadoras, para bisagras

Dibujo

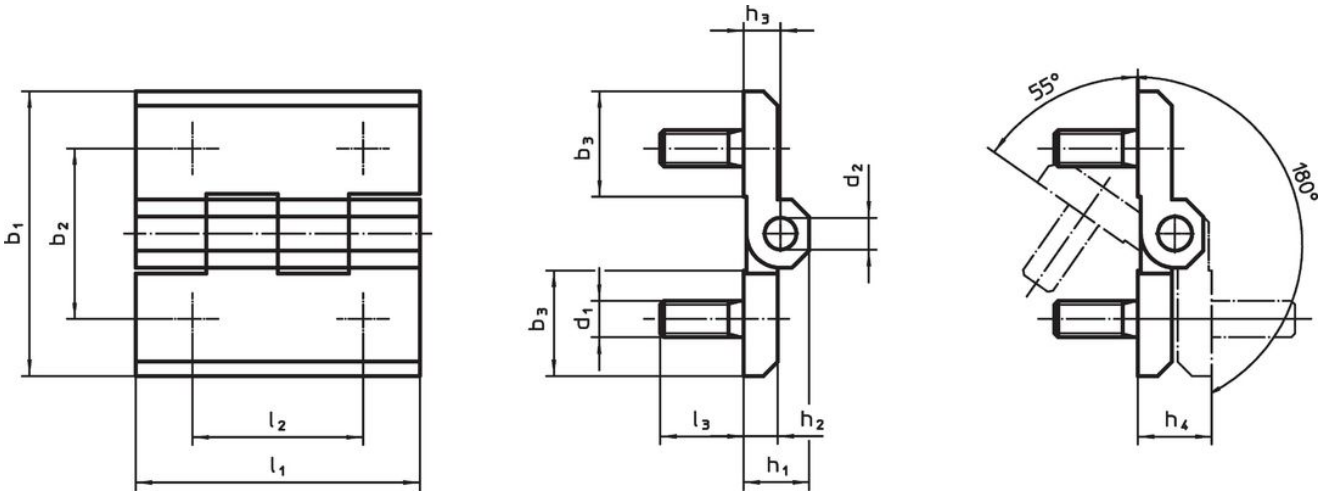

Información para el pedido

Dimensiones													Referencia
b_1	b_2	b_3	d_1	d_2	h_1	h_2	h_3	h_4 +0,5	l_1	l_2	l_3	[g]	
[mm]													
Zamak, plata													
50	30	18,5	M6	6	11,5	6	6,5	13	50	30	12	103	25160.0155

Cumplimiento

Cumple con RoHS
Cumple con la Directiva 2011/65/UE y la Directiva 2015/863.

No contiene sustancias SVHC
Ninguna sustancia SVHC con más del 0,1% p/p contenida - Lista SVHC [REACH] desde 23.01.2024.

No contiene sustancias de la Proposición 65
No se incluyen sustancias de la Propuesta 65.
https://www.P65Warnings.ca.gov/

Libre de Materiales Conflictivos
Este producto no contiene ninguna sustancia designada como "minerales en conflicto" como tantalio, estaño, oro o tungsteno de la República Democrática del Congo o países adyacentes.