Bridas de Fijación - Presión • lisa / estriada, M12

23250.0512

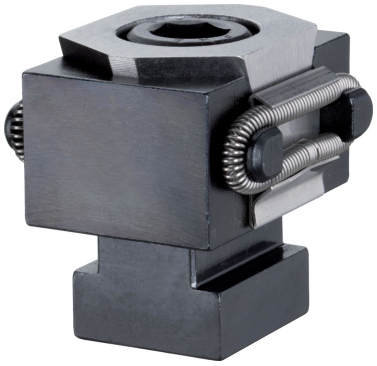

Descripción del producto

Cerrando el tornillo de apriete, las dos bridas de fijación separan y aprietan la pieza a mecanizar contra un tope fijo. Los desplazamientos son los siguientes: para M8 = +/- 0,5 mm, M12 = +/- 1 mm.

Material

Cuerpo
- Acero para utillajes, templado, brillante

Tornillo
- Acero termotratado, templado, calidad 12.9

Muelle
- Acero para muelles

Mordazas de sujeción
- Acero para utillajes, templado, pavonado y rectificado

Más información

Otros productos

- Bridas de Fijación - Presión

Dibujo

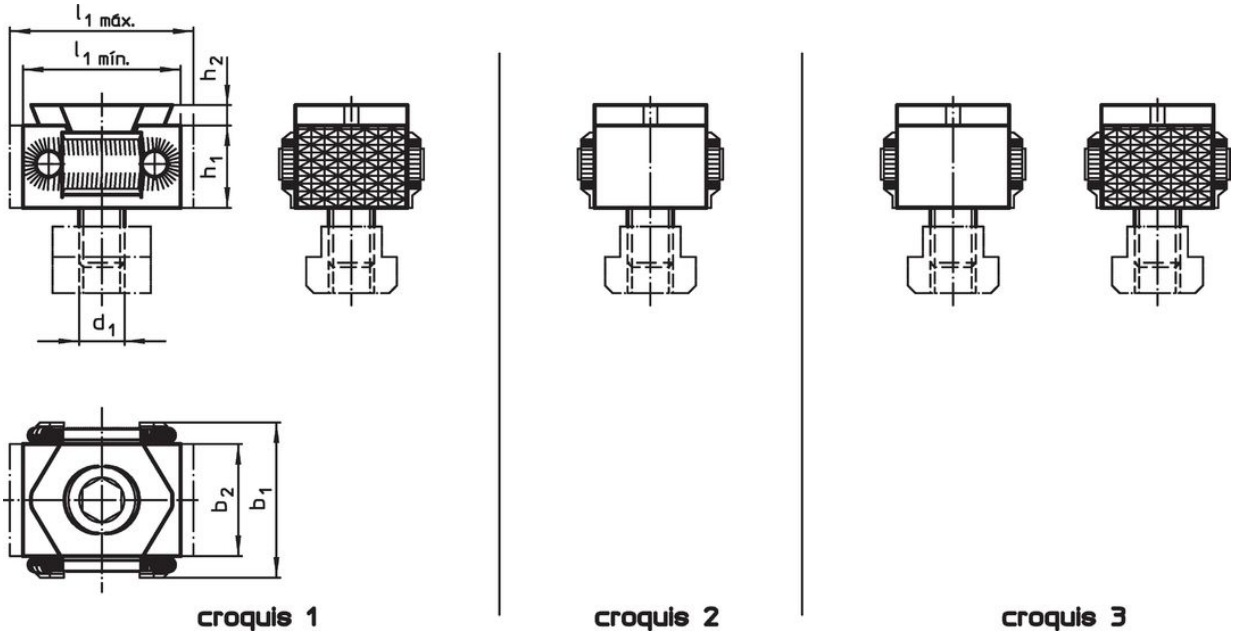

Información para el pedido

Dimensiones								Referencia
d_1	l_1 mín.	l_1 máx.	b_1	b_2	h_1	h_2		
[mm]							[g]	
brida de fijación, lisa y estriada – croquis 3								
M12	42	49	41	30	22	4	290	23250.0512

Cumplimiento

Cumple con RoHS
Cumple con la Directiva 2011/65/UE y la Directiva 2015/863.

No contiene sustancias SVHC
Ninguna sustancia SVHC con más del 0,1% p/p contenida - Lista SVHC [REACH] desde 23.01.2024.

No contiene sustancias de la Proposición 65
No se incluyen sustancias de la Propuesta 65.
https://www.P65Warnings.ca.gov/

Libre de Materiales Conflictivos
Este producto no contiene ninguna sustancia designada como "minerales en conflicto" como tantalio, estaño, oro o tungsteno de la República Democrática del Congo o países adyacentes.