Soportes Ajustables • con inserto de metal duro, estriado

22730.0363

Descripción del producto

Especialmente diseñados para piezas de fundición (corteza de fundición dura). Para ser utilizados como topes, soportes y como elementos de apriete.

Material

Bola
- Metal duro, estriado, niquelado

Cuerpo
- Acero termotratado, templado, fosfatado

Más información

Notas

Bola bloqueada para impedir su giro.
Datos de carga válidos para diseños en acero y acero inoxidable.

Dibujo

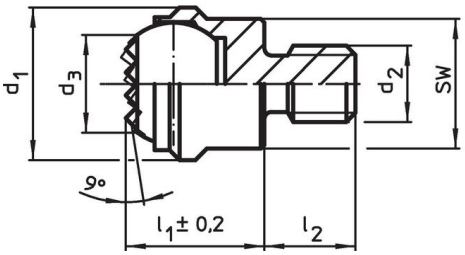

Información para el pedido

Dimensiones						SW	Capacidad de carga estática máx.	Par de torsión inicial máx.		Referencia
d_1	d_2	d_3	l_1 ±0,2	l_2 -0,5	diámetro de la bola					
[mm]						[mm]	[kN]	[Nm]	[g]	
con rosca macho, bola truncada, superficie de apoyo estriada, Acero termotratado										
13	**M8**	8,3	13	8	10	11	10	25	15	**22730.0363**

Ejemplo de aplicación

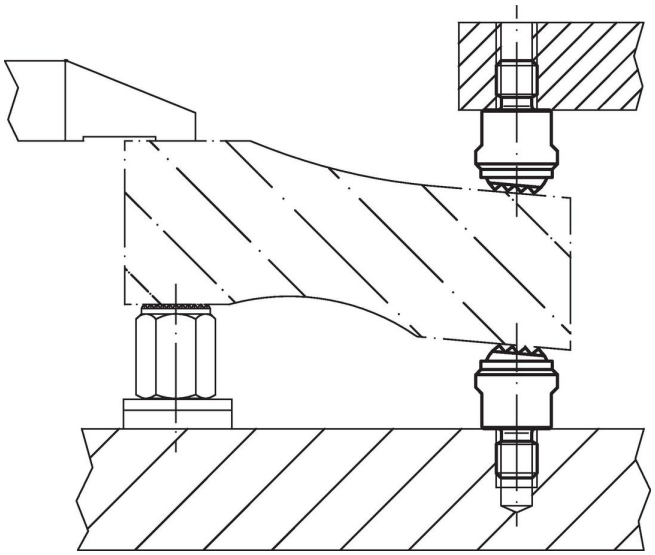

Cumplimiento

Cumple con RoHS
Cumple con la Directiva 2011/65/UE y la Directiva 2015/863.

No contiene sustancias SVHC
Ninguna sustancia SVHC con más del 0,1% p/p contenida - Lista SVHC [REACH] desde 23.01.2024.

No contiene sustancias de la Proposición 65
No se incluyen sustancias de la Propuesta 65.
https://www.P65Warnings.ca.gov/

Libre de Materiales Conflictivos
Este producto no contiene ninguna sustancia designada como "minerales en conflicto" como tantalio, estaño, oro o tungsteno de la República Democrática del Congo o países adyacentes.