用于锥形夹持原件的抗旋转锁附装置 • 用于夹紧杆

EH 23250.

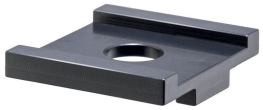

产品描述

两种版本都可以预防锥型夹合元件在夹合条上的旋转。其中，图 2 的版本更可额外保护由髒污和木屑而来的破坏。

材质

- 钢

图面

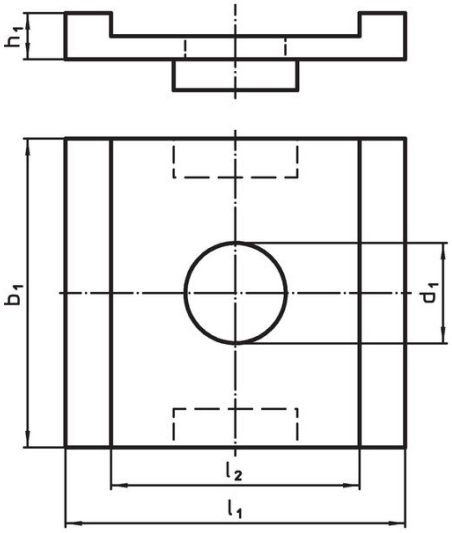

picture 1

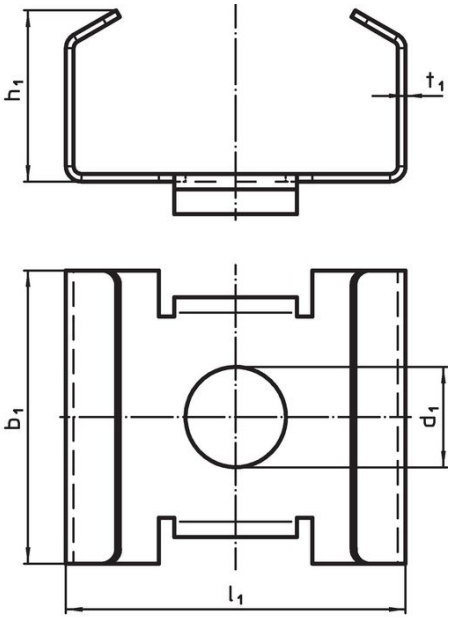

picture 2

订单信息

d_1	b_1	h_1	l_1	l_2	t_1		品号
			尺寸 [mm]			[g]	
相片 1							
13	40	3	44	32,2	–	55	23250.0532
相片 2							
13	38	23	44	–	1	26	23250.0535

遵守

符合 RoHS
符合指令 2011/65/EU 和指令 2015/863

不含 SVHC 物质
不含超过 0.1% w/w 的 SVHC 物质 - 截至 2024 年 1 月 23 日的 SVHC 清单.

不含 65 号提案物质
不包括 65 号提案物质
https://www.P65Warnings.ca.gov/

不含冲突矿物
„本产品不含来自刚果民主共和国或邻近国家的任何被指定为“冲突矿物”的物质，例如钽、锡、金或钨。