# 楔形零件 • 4点

## EH 1703.

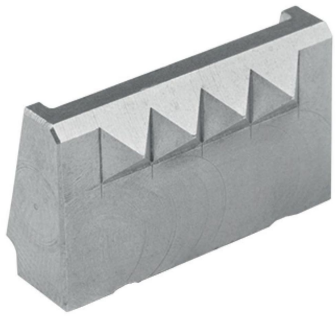

### 产品描述

- 楔形转接头用于各种形状，表面条件和材料
- 快速更换
- 最小夹紧深度8mm

**材质**

- 钢， 硬化

### 图面

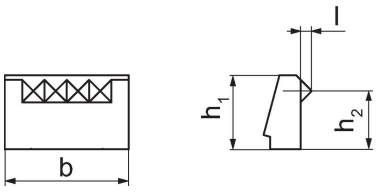


### 订单信息

| 尺寸 | | | | | 品号 |
|---|---|---|---|---|---|
| b | l | $h_1$ | $h_2$ | | |
| [mm] | | | | [g] | |
| 27,8 | 2,4 | 16,5 | 13 | 20 | 1703.340 |

### 遵守

**符合 RoHS**
符合指令 2011/65/EU 和指令 2015/863

**不含 SVHC 物质**
不含超过 0.1% w/w 的 SVHC 物质 - 截至 2024 年 1 月 23 日的 SVHC 清单.

**不含 65 号提案物质**
不包括 65 号提案物质
https://www.P65Warnings.ca.gov/

**不含冲突矿物**
„本产品不含来自刚果民主共和国或邻近国家的任何被指定为“冲突矿物”的物质，例如钽、锡、金或钨。