用于锥形夹持于件的适配器 • 用于夹紧杆

23250.0531

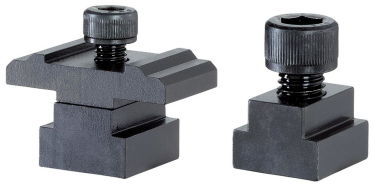

产品描述

通过适配器，所有锥形夹紧单元M8-M12都可以安装在夹紧杆上。用于尺寸M8的适配器包括扭锁。

材质

- 工具钢

图面

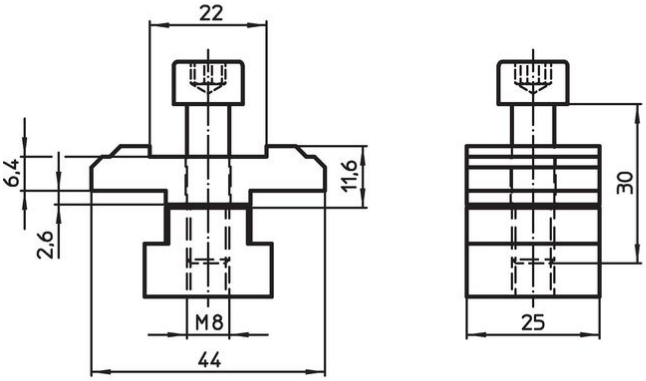

picture 1

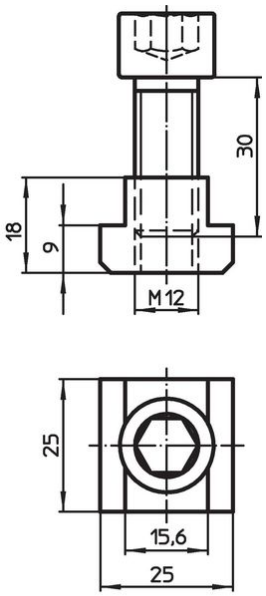

picture 2

订单信息

[g]	品号
相片 2	
105	23250.0531

遵守

符合 RoHS

符合指令 2011/65/EU 和指令 2015/863

不含 SVHC 物质

不含超过 0.1% w/w 的 SVHC 物质 - 截至 2024 年 1 月 23 日的 SVHC 清单.

不含 65 号提案物质

不包括 65 号提案物质
https://www.P65Warnings.ca.gov/

不含冲突矿物

„本产品不含来自刚果民主共和国或邻近国家的任何被指定为“冲突矿物”的物质，例如钽、锡、金或钨。