用于 T 型槽的螺帽 • 延长的

23020.0100

产品描述

Nuts for T-slots "extended" are, in comparison to the version according to DIN 508, of an extended design and are particularly suitable for assembly in the slot cross.

材质

- 热处理钢、锻炼的、质量10、染黑

图面

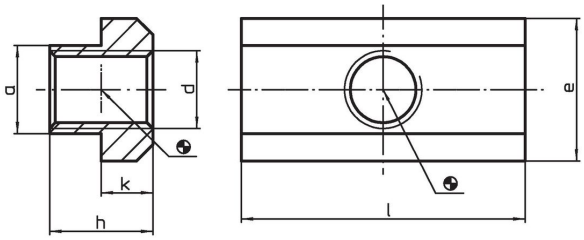

订单信息

T槽尺寸	尺寸							品号
	d	a	e	l	h	k		
[mm]	[mm]						[g]	
10	**M8**	9,6	15	30	12	6	29	**23020.0100**

应用范例

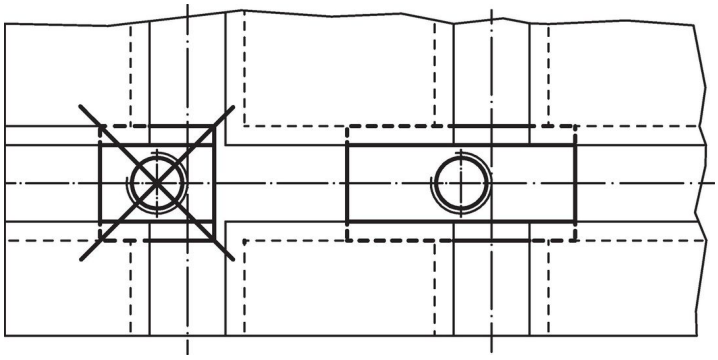

遵守

符合 RoHS
符合指令 2011/65/EU 和指令 2015/863

不含 SVHC 物质
不含超过 0.1% w/w 的 SVHC 物质 - 截至 2024 年 1 月 23 日的 SVHC 清单.

不含 65 号提案物质
不包括 65 号提案物质
https://www.P65Warnings.ca.gov/

不含冲突矿物
„本产品不含来自刚果民主共和国或邻近国家的任何被指定为“冲突矿物”的物质，例如钽、锡、金或钨。