推力螺丝 • 带有塑胶衬垫

22760.0330

产品描述

推力螺丝可被用于螺纹主轴，轴和表面处理工件的和缓夹持或下压。

材质

垫
- 得林白塑料 (POM)

螺丝
- 钢，染黑

更多信息

更多产品
- 推力螺丝，含 铜栓

图面

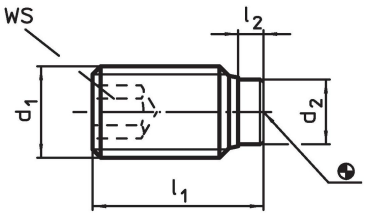

订单信息

尺寸				WS				品号
d_1	l_1 ~	l_2 ~	d_2		min	max.		
[mm]				[mm]	[°C]		[g]	
钢								
M12	**82,1**	2,1	8	6	-30	80	53	**22760.0330**

遵守

符合 RoHS
含铅 - 符合例外 6a / 6b / 6c

含有 >0.1% w/w 的 SVHC 物质
含铅 - SVHC [REACH] 清单截至 2024 年 1 月 23 日

包含 65 号提案的物质

铅暴露会导致癌症和生殖伤害
https://www.P65Warnings.ca.gov/

不含冲突矿物
„本产品不含来自刚果民主共和国或邻近国家的任何被指定为“冲突矿物”的物质，例如钽、锡、金或钨。