# 五面加工夹爪

## 1704.100

### 产品描述

- 特别适合五面加工
- 更好的加工性
- 夹紧面研磨
- 附加平行用螺纹
- 精准度透过下拉
- 稳定性透过锁固

**材质**

- 钢，等离子体氮化

### 图面

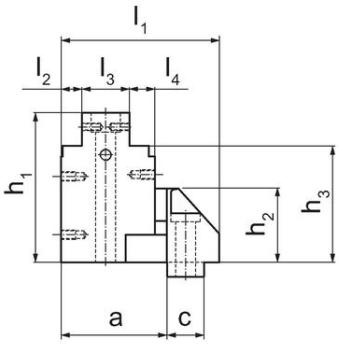


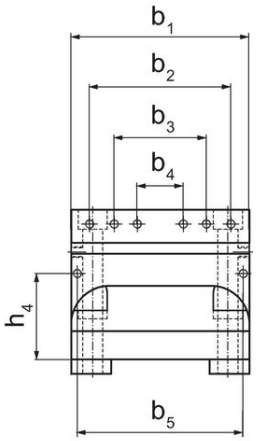


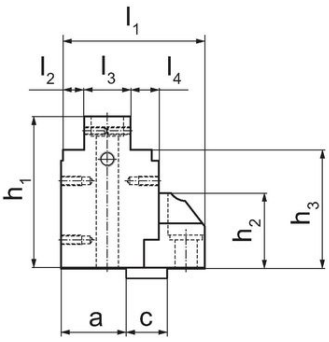


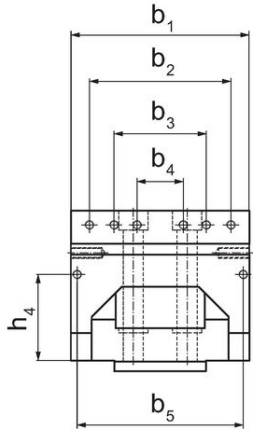


### 订单信息

| 夹钳宽度 [mm] | 尺寸 [mm] $b_1$ | $b_2$ | $b_3$ | $b_4$ | $b_5$ | $l_1$ | $l_2$ | $l_3$ | $l_4$ | $h_1$ | $h_2$ | $h_3$ | $h_4$ | a | c | [kg] | 品号 |
|---|---|---|---|---|---|---|---|---|---|---|---|---|---|---|---|---|---|
| **夹爪, 固定 – 相片 1** | | | | | | | | | | | | | | | | | |
| 125 | 116 | 92 | 60 | 30 | 108 | 103 | 13,5 | 31 | 16,5 | 97,5 | 48 | 76 | 56 | 69 | 24 | 6 | 1704.100 |

## 遵守

### 符合 RoHS
符合指令 2011/65/EU 和指令 2015/863

### 不含 SVHC 物质
不含超过 0.1% w/w 的 SVHC 物质 - 截至 2024 年 1 月 23 日的 SVHC 清单.

### 不含 65 号提案物质
不包括 65 号提案物质
https://www.P65Warnings.ca.gov/

### 不含冲突矿物
„本产品不含来自刚果民主共和国或邻近国家的任何被指定为“冲突矿物”的物质，例如钽、锡、金或钨。