Platos Base

EH 1102.100 - EH 1102.200

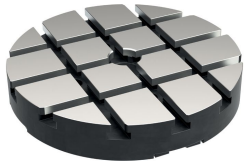

Descripción del producto

Material

- Acero, endurecido, rectificado

Más información

Notas

Ejecuciones especiales bajo pedido.

Dibujo

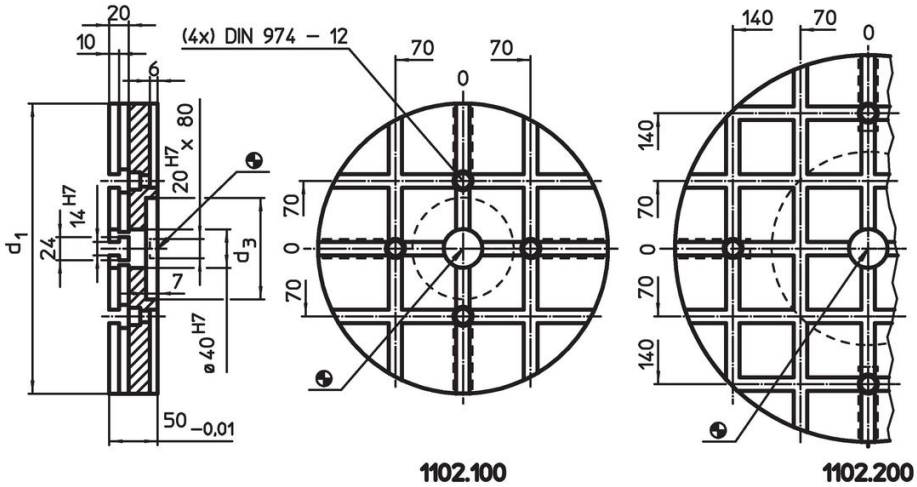

Ancho ranura 70 ±0,01.

Información para el pedido

Sistema	Dimensiones d_1 [mm]	Dimensiones d_3 [mm]	Número de ranuras en T	[kg]	Referencia
V70	300	105	3 x 3	21	1102.100
V70	400	200	5 x 5	37	1102.200

Ejemplo de aplicación

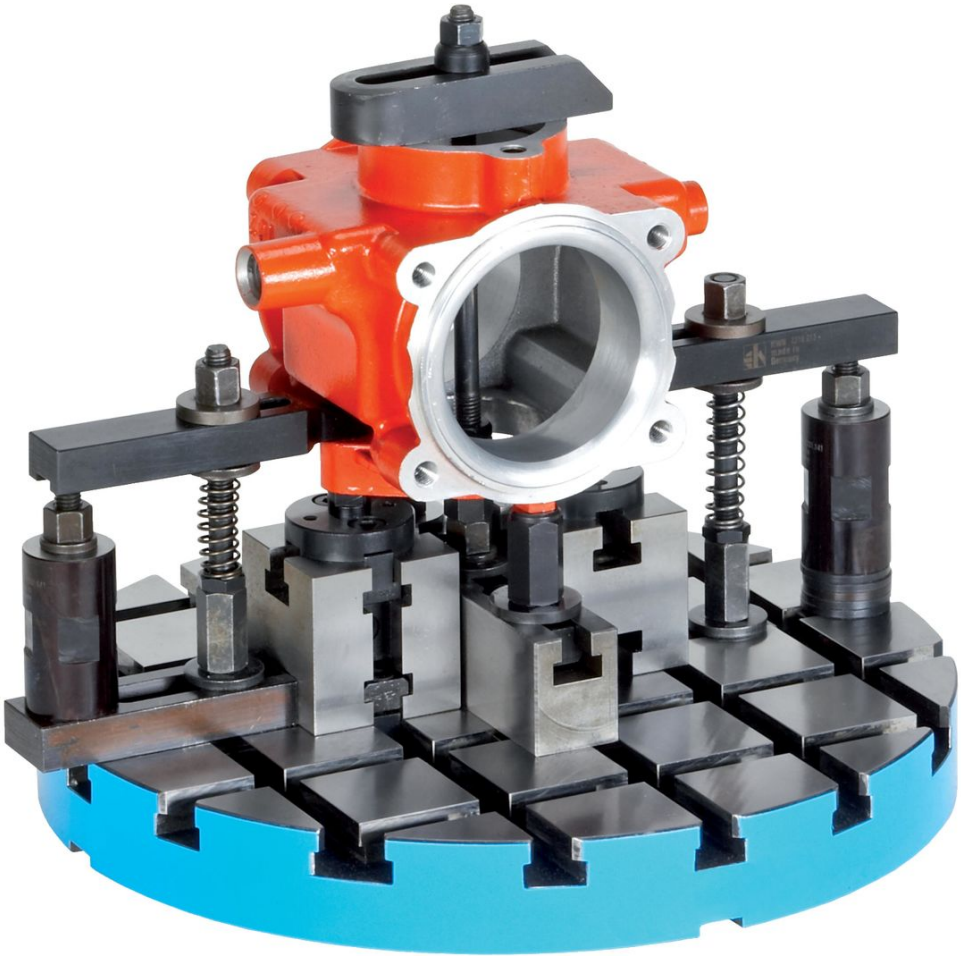

Cumplimiento

Cumple con RoHS

Contiene plomo - cumple con las excepciones 6a / 6b / 6c.

Contiene sustancias SEP > 0,1% p / p

Contiene plomo - Lista SVHC [REACH] desde 23.01.2024.

Contiene sustancias de la Proposición 65

El plomo puede causar cáncer y daño reproductivo debido a la exposición
https://www.P65Warnings.ca.gov/

Libre de Materiales Conflictivos

Este producto no contiene ninguna sustancia designada como "minerales en conflicto" como tantalio, estaño, oro o tungsteno de la República Democrática del Congo o países adyacentes.